

Informações Gerenciais do Estado do Espírito Santo



MÊS: ABRIL 2006

GOVERNO DO ESTADO DO ESPÍRITO SANTO
SECRETARIA DE ESTADO DE GESTÃO E RECURSOS HUMANOS
SUBSECRETARIA DE ESTADO DE RECURSOS HUMANOS
NÚCLEO DE ESTATÍSTICA DE RECURSOS HUMANOS - NUERH

Governador do Estado do Espírito Santo:
Paulo Cesar Hartung Gomes

Secretário de Estado de Gestão e Recursos Humanos:
Ricardo de Oliveira

Subsecretário de Estado de Recursos Humanos - Respondendo:
Sandra Helena Bellon

Núcleo de Estatística de Recursos Humanos:
Marlene Vieira
Bruna Moraes
Claire Andrea Lyra
Claudia Rodrigues Santana
Marcelle Folha Motta

SUMÁRIO

Demonstrativo do Quadro de Servidores Ativos e Inativos _____	5
Valores da Folha de Pagamento _____	6
Comparativo da Evolução do Quantitativo de Servidores _____	7
Comparativo da Evolução da Folha de Pagamento _____	8
Quantitativo de Servidores do Poder Executivo Estadual – Administração Direta _____	9
Quantitativo de Servidores do Poder Executivo Estadual – Autarquias _____	10
Quantitativo de Segurados do Regime Próprio de Previdência Social – RPPS _____	11
Despesas com Servidores do Poder Executivo Estadual – Administração Direta _____	12
Despesas com Servidores do Poder Executivo Estadual – Autarquias _____	13
Despesas Pagamento Aposentadorias e Pensões do Regime Próprio de Previdência Social – RPPS _	14
Demonstrativo da Evolução de Cargos de Designação Temporária _____	15
Demonstrativo dos Gastos com Escala Especial _____	17
Demonstrativo do Custo do Auxílio Alimentação Pago na Folha de Pagamento _____	18
Demonstrativo do Quantitativo e dos Gastos com Estagiários _____	19
Distribuição do Quantitativo e das Despesas de Pessoal por Área _____	21
Remuneração Média dos Servidores da Administração Direta _____	22
Demonstrativo da Contribuição Previdenciária ao RPPS _____	24

APRESENTAÇÃO

Com a finalidade de dar publicidade aos seus atos de modo a permitir, dentre outros, planejamento, transparência e estudos sobre servidores públicos, a Secretaria de Estado de Gestão e Recursos Humanos, vem organizando e sistematizando, mensalmente, sob a denominação de relatório gerencial, informações pormenorizadas sobre quantitativos e gastos com pessoal. O relatório contempla dados do Poder Executivo Estadual, relativos a servidores ativos e beneficiários do Regime Próprio de Previdência, no qual estão inseridos os aposentados e os pensionistas.

Nos quadros de informações sobre servidores ativos e contribuições previdenciárias, na parte referente às despesas de pessoal constam dados sobre o valor do complemento previdenciário. Esse montante representa o dispêndio do Governo para completar as despesas com o pagamento dos aposentados e pensionistas, após apurada a arrecadação previdenciária, constituída pelas parcelas de contribuição do servidor e de responsabilidade do Estado, encargo patronal.

As informações do relatório têm característica pontual – dados da competência – e demonstram a composição da folha de pagamento quanto: às diversas categorias que a compõem e a vinculação ao regime previdenciário; o tipo de vínculo dos servidores para com o poder público – permanente ou transitório; a sua especificidade – civil ou militar; dentre outros. Em algumas das informações são apresentados demonstrativos de seu comportamento ao longo dos últimos doze meses.

Os dados são coletados a partir das folhas de pagamento e expressam, nos quantitativos, o número de vínculos públicos e não o número de servidores, pois, há casos de acumulação legal. Assim, um mesmo servidor, detentor de dois cargos legalmente acumuláveis, é computado como dois vínculos. Quanto às despesas, nelas estão englobados além das remunerações mensais regulares, pagamentos de: 13º vencimento pagos no mês; abono férias e diferenças atrasadas, tanto de vantagens pessoais quanto de promoções.

As oscilações regularmente verificadas, ora para mais ora para menos, decorrem, principalmente, no caso dos quantitativos, das variações nas contratações e desligamentos de servidores temporários e comissionados e das aposentadorias; e, na questão das despesas, decorrem dos pagamentos variáveis, citados no parágrafo anterior e dos vencimentos dos novos nomeados.

Neste mês de abril/06, verifica-se um aumento significativo do número de professores temporários - 4.100 e nas despesas, pela concessão de um reajuste de 4% para os servidores em geral.

**QUADRO INFORMAÇÕES SOBRE QUANTITATIVO E PAGAMENTO DE SERVIDORES
ATIVOS, APOSENTADOS E DE PENSIONISTAS DO PODER EXECUTIVO**

abr/06

**INFORMAÇÕES
SERVIDORES
ATIVOS E
CONTRIBUIÇÕES
PREVIDENCIÁRIAS**

ESTATUTÁRIOS ATIVOS	31.784	65.698.597,07
COMISSIONADO ATIVOS	2.885	4.335.633,62
DTs	15.374	11.917.892,80
PENSOES ESPECIAIS	188	341.011,64
CLT ATIVOS	248	647.430,82
COMP. APOSENTADORIA	1.327	2.281.201,15
ENC. SOCIAL PATRONAL		16.459.146,41
CONTRIBUIÇÃO COMPL. FUNPES		36.329.935,80
TOTAL	51.806	138.010.849,31
ESTAGIÁRIOS/MÉDICOS RESIDENTES	1.677	536.125,18
AUXÍLIO ALIMENTAÇÃO	37.208	5.115.055,27

**INFORMAÇÕES
FOLHAS
PAGAMENTO
APOSENTADOS E
PENSIONISTAS
DO RPPS**

APOSENTADOS	19.632	44.696.425,61
PENSIONISTAS	4.039	10.424.527,04
ENC. SOCIAL PATRONAL		2.694.560,77
TOTAL	23.671	57.815.513,42

DESPESAS COM PESSOAL ABRIL 2006

PODER EXECUTIVO - ADM. DIRETA E AUTARQUIAS - ATIVOS E INATIVOS

	VALOR	PERCENTUAL
Ativos	99.058.700,72	71,78
Complementação Aposentadoria - CLT (1)	2.281.201,15	1,65
Pensões Especiais	341.011,64	0,25
Contribuição Complementar ao FUNPES	36.329.935,80	26,32
	138.010.849,31	100,00

Fonte: Relatório de folhas de pagamento da GEPAR e dos demais órgãos.

Nota:

(1) - Compreende complementações concedidas pelas Leis nºs 4.511/91, 4.565/91 e 5.567/98.

PAGAMENTO DOS BENEFICIÁRIOS DO REGIME PRÓPRIO DE PREVIDÊNCIA SOCIAL - RPPS

	VALOR DA FOLHA	PERCENTUAL
Aposentados	46.740.298,16	80,84
Pensionistas	11.075.215,26	19,16
	57.815.513,42	100,00

Fonte: Relatório de folhas de pagamento da GEPAR e dos demais órgãos.

QUANTITATIVO SERVIDORES - ATIVOS DO PODER EXECUTIVO E APOSENTADOS E PENSIONISTAS DO RPPS

Mai/05	Jun/05	Jul/05	Ago/05	Set/05	Out/05	Nov/05	Dez/05	Jan/06	Fev/06	Mar/06	Abr./06
76.881	75.954	76.618	75.297	75.608	76.470	76.301	76.741	66.083	66.364	70.882	75.477

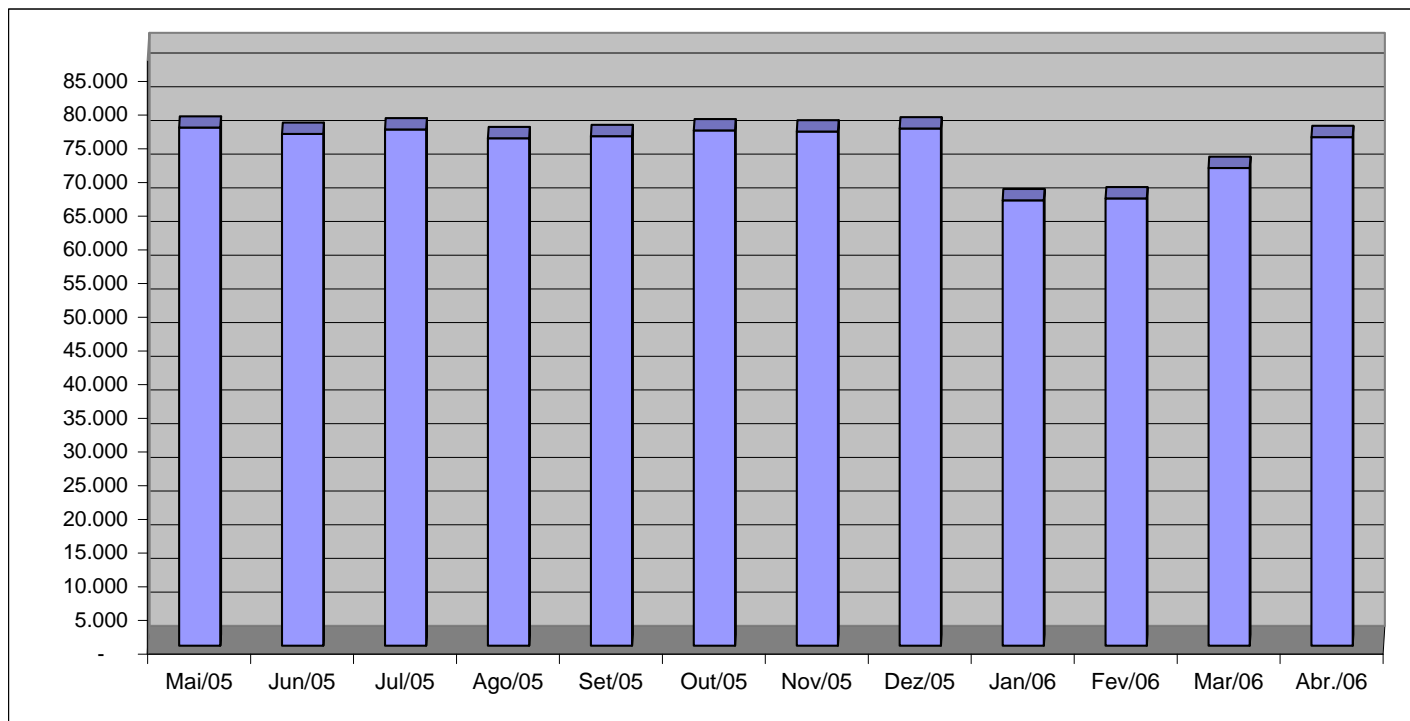

Fonte: Relatórios GEPAR e Informações Órgãos/ Autarquias.

VALOR DAS FOLHAS DE PAGAMENTO - ATIVOS DO PODER EXECUTIVO E APOSENTADOS E PENSIONISTAS DO RPPS

Mai/05	Jun/05	Jul/05	Ago/05	Set/05	Out/05	Nov/05	Dez/05	Jan/06	Fev/06	Mar/06	Abr/06
141.505,05	136.976,32	136.147,30	148.387,36	158.356,41	150.262,29	144.069,59	303.892,53	135.115,81	141.307,00	150.579,79	159.496,43

Em R\$1.000,00

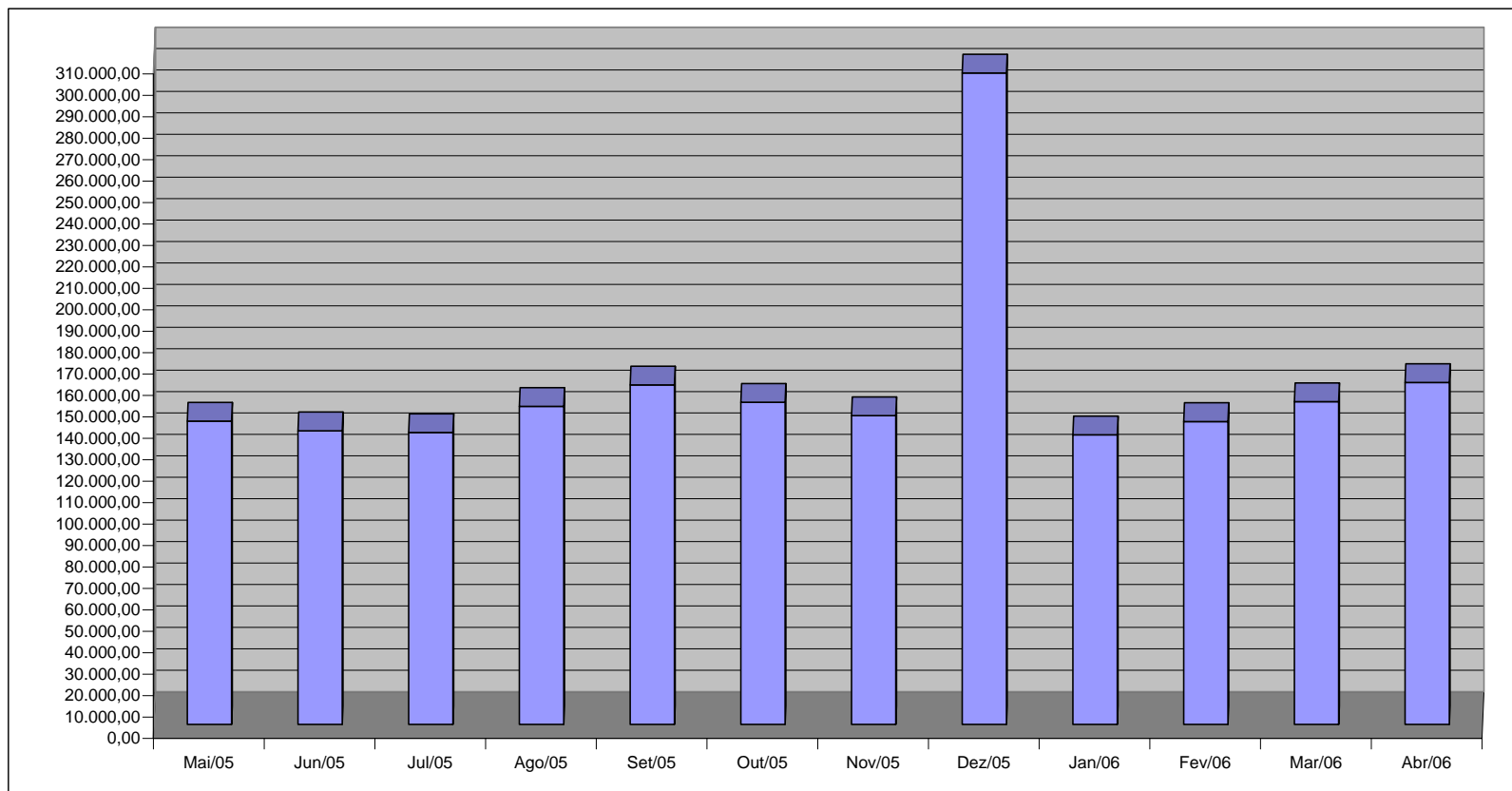

Fonte: Relatórios GEPAR e Informações Órgãos/ Autarquias.

QUANTITATIVO DE SERVIDORES ATIVOS DO PODER EXECUTIVO ESTADUAL - ADM. DIRETA

ABRIL 2006

	ÓRGÃOS	EFETIVOS	COMISSIONADOS	CELETISTAS		DT'S ATIVOS	TOTAL GERAL Nº SERV.
		ATIVOS	ATIVOS	ATIVOS	COMPL. APOS.		
ADMINISTRAÇÃO DIRETA	AGE	49	34	-	-	-	83
	APE	6	13	-	-	-	19
	CASA CIVIL	8	62	-	-	-	70
	CASA MILITAR	5	15	-	-	-	20
	CBMES	639	3	-	-	-	642
	SECT	-	26	-	-	-	26
	DEFENSORIA PÚBLICA	89	22	2	2	-	115
	PGE	73	111	-	-	-	184
	POLÍCIA CIVIL	1.758	2	-	12	-	1.772
	POL. MILITAR	6.846	-	-	-	-	6.846
	POL. MILITAR-HPM	542	-	-	-	-	542
	SEAG	13	62	1	1	-	77
	SEAMA	1	15	-	-	-	16
	SECULT	125	26	10	13	-	174
	SECOM	2	24	-	-	-	26
	SEDETUR	3	26	-	-	-	29
	SEDIT	2	33	-	-	-	35
	SEDU	11.662	219	5	113	11.749	23.748
	SEFAZ	559	227	-	-	-	786
	SEG	21	145	-	2	-	168
	SEJUS	191	376	-	-	98	665
	SEP	8	55	-	-	-	63
	SEGER	41	177	-	1	-	219
	SEGER - Pensões Especiais	188	-	-	-	-	188
	SEGER - Prev. Complementar	-	-	-	43	-	43
	SESA	399	170	-	6	-	575
	SESP	12	78	-	-	-	90
	SESPORT	14	24	-	-	-	38
	SETADES	50	99	-	-	-	149
	VICE GOVERNADORIA	-	12	-	-	-	12
	Sub-Total	23.306	2.056	18	193	11.847	37.420

Fonte: Relatórios GEPAR e Informações Órgãos/ Autarquias.

Nota:

(1) - Refere-se aos Pensionistas - Pensão Especial a cargo da SEGER.

QUANTITATIVO DE SERVIDORES ATIVOS DO PODER EXECUTIVO ESTADUAL - ADM. INDIRETA - AUTARQUIAS
ABRIL 2006

	ÓRGÃOS	EFETIVOS	COMISSIONADOS ATIVOS	CELETISTAS		DT'S ATIVOS	TOTAL GERAL
		ATIVOS		ATIVOS	COMPL. APOS.		Nº SERV.
AUTARQUIAS	DERTES	306	31	5	571	-	913
	FAMES	46	43	-	6	54	149
	FAPES	-	13	-	-	-	13
	ESESP	-	22	-	-	-	22
	IASES	131	68	-	26	213	438
	IEMA	141	43	-	-	108	292
	IESP	6.569	92	20	304	2.882	9.867
	IJSN	109	21	15	15	-	160
	IDAF	228	5	7	7	270	517
	RTV-ES	117	28	22	12	-	179
	INCAPER	570	5	2	129	-	706
	ASPE	-	6	-	-	-	6
	DETRAN (1)	266	355	2	7	-	630
	DIO (1)	58	24	-	56	-	138
	IPAJM (1)	83	24	-	-	-	107
	JUCEES (1)	36	25	5	-	-	66
	IPEM (1)	5	11	-	-	-	16
	PRODEST	-	-	151	-	-	151
	SUPPIN (1)	1	13	1	1	-	16
	Sub-Total	8.666	829	230	1.134	3.527	14.386

TOTAL DA DIRETA	23.306	2.056	18	193	11.847	37.420
TOTAL DA INDIRETA	8.666	829	230	1.134	3.527	14.386
TOTAL GERAL	31.972	2.885	248	1.327	15.374	51.806

ESTAGIÁRIOS						1.677
--------------------	--	--	--	--	--	--------------

Fonte: Relatórios GEPAR e Informações Órgãos/ Autarquias.

Nota:

(1) - Órgãos sem recursos do Tesouro para pagar pessoal.

QUANTITATIVO DE SEGURADOS PAGOS, PELO REGIME PRÓPRIO DE PREVIDÊNCIA SOCIAL - RPPS - PODER EXECUTIVO
ABRIL 2006

	ÓRGÃOS	APOSENTADOS	PENSÕES	TOTAL GERAL Nº SERV.
ADMINISTRAÇÃO DIRETA	AGE	5	-	5
	APE	8	-	8
	CASA CIVIL	53	-	53
	CASA MILITAR	14	-	14
	CBMES	76	5	81
	SECT	-	-	-
	DEFENSORIA PÚBLICA	45	3	48
	PGE	55	-	55
	POLÍCIA CIVIL	629	436	1.065
	POL. MILITAR	2.711	1.468	4.179
	POL. MILITAR -HPM	6	-	6
	SEAG	129	3	132
	SEAMA	-	-	-
	SECULT	18	-	18
	SECOM	8	6	14
	SEDETUR	-	-	-
	SEDIT	18	-	18
	SEDU	13.263	885	14.148
	SEFAZ	844	509	1.353
	SEG	16	-	16
	SEJUS	148	8	156
	SEP	-	-	-
	SEGER	209	408	617
	SESA	835	203	1.038
	SESP	27	-	27
	SESPORT	-	-	-
	SETADES	41	-	41
	VICE GOVERNADORIA	5	-	5
	Total	19.163	3.934	23.097

Fonte: Relatórios GEPAR e Informações Órgãos/ Autarquias.

	ÓRGÃOS	APOSENTADOS	PENSÕES
AUTARQUIAS	DERTES	6	8
	FAMES	10	-
	FAPES	-	-
	ESESP	-	-
	IASES	52	6
	IEMA	-	-
	IESP	209	62
	IJSN	20	-
	IDAF	16	3
	RTV-ES	11	6
	INCAPER	66	7
	ASPE	-	-
	DETRAN (1)	26	5
	DIO (1)	11	7
	IPAJM (1)	42	-
	JUCEES (1)	-	1
	IPEM (1)	-	-
	PRODEST	-	-
	SUPPIN (1)	-	-
	Total	469	105

Fonte: Relatórios GEPAR e Informações Órgãos/ Autarquias.

Nota:

(1) - Órgãos sem recursos do Tesouro.

TOTAL SERVIDORES: APOSENTADOS EFETIVOS E PENSÕES	23.671
---	---------------

DESPESAS COM PAGAMENTO DE SERVIDORES DO PODER EXECUTIVO ESTADUAL - ADM. DIRETA
ATIVOS, APOSENTADOS E PENSIONISTAS
ABRIL 2006

Em: R\$ 1,00

	ÓRGÃOS	EFETIVOS	COMISSIONADOS ATIVOS	CELETISTAS		DT'S	ENCARGOS PATRONAIS			TOTAL ATIVOS	CONTRIB. COMPL. FUNPES	DESPESA TOTAL
		ATIVOS		ATIVOS	COMPL. APOS.	ATIVOS	INSS/FGTS	IPAJM	OUTROS REGIMES			
ADMINISTRAÇÃO DIRETA	AGE	318.758,72	52.308,82	-	-	-	9.289,59	66.081,08	110,06	446.548,27	(19.295,58)	427.252,69
	APE	5.100,87	17.214,67	-	-	-	4.009,51	1.122,19	-	27.447,24	15.683,34	43.130,58
	CASA CIVIL	30.976,94	78.862,80	-	-	-	17.527,06	5.576,48	-	132.943,28	127.895,92	260.839,20
	CASA MILITAR	18.536,55	22.637,13	-	-	-	4.417,32	3.559,99	-	49.150,99	25.132,59	74.283,58
	CBMES	1.676.511,95	5.202,27	-	-	-	886,56	243.167,88	-	1.925.768,66	(3.776,48)	1.921.992,18
	SECT	-	48.501,10	-	-	-	10.241,19	-	-	58.742,29	-	58.742,29
	DEFENSORIA PÚBLICA	532.928,32	31.440,03	9.613,60	9.613,60	-	7.627,70	119.072,58	-	710.295,83	114.561,65	824.857,48
	PGE	818.747,32	139.740,37	-	-	-	28.079,60	180.621,34	-	1.167.188,63	462.880,23	1.630.068,86
	POLÍCIA CIVIL	8.937.733,87	22.149,88	-	20.585,89	-	-	1.569.975,81	-	10.550.445,45	1.640.818,88	12.191.264,33
	POL. MILITAR	14.923.996,90	-	-	-	-	-	2.155.213,52	-	17.079.210,42	10.287.495,79	27.366.706,21
	POL. MILITAR -HPM	1.697.299,46	-	-	-	-	-	256.352,95	-	1.953.652,41	(377.939,64)	1.575.712,77
	SEAG	19.102,79	83.180,16	-	-	-	17.599,18	2.969,55	-	122.851,68	241.480,56	364.332,24
	SEAMA	2.109,63	25.301,03	-	-	-	5.516,48	464,12	-	33.391,26	(696,18)	32.695,08
	SECULT	191.891,91	37.997,62	4.957,49	5.890,82	-	10.197,15	39.979,55	-	290.914,54	(18.156,12)	272.758,42
	SECOM	911,78	66.384,32	-	-	-	11.159,31	2.799,91	-	81.255,32	4.017,57	85.272,89
	SEDETUR	4.746,92	72.851,53	-	-	-	10.037,99	5.238,22	-	92.874,66	(7.857,35)	85.017,31
	SEDIT	2.311,29	61.112,47	-	-	-	10.639,33	1.348,24	-	75.411,33	38.327,01	113.738,34
	SEDU	14.405.083,17	230.062,81	3.311,76	6.152,83	7.325.614,44	1.740.692,79	3.108.132,93	288,18	26.819.338,91	14.985.315,18	41.804.654,09
	SEFAZ	4.639.667,70	567.139,50	-	-	-	53.778,92	1.139.772,49	-	6.400.358,61	9.997.064,79	16.397.423,40
	SEG	22.704,63	281.647,90	-	-	-	55.467,72	9.569,72	-	369.389,97	17.648,35	387.038,32
	SEJUS	282.057,60	426.144,40	-	-	90.879,14	120.755,68	59.250,81	-	979.087,63	162.062,82	1.141.150,45
	SEP	37.677,75	65.598,49	-	-	-	12.377,91	9.645,19	-	125.299,34	(18.021,37)	107.277,97
	SEGER	49.560,52	217.982,46	-	-	-	39.568,02	14.285,95	-	321.396,95	918.832,39	1.240.229,34
	SEGER - Pensões Especiais	341.011,64	-	-	-	-	-	-	-	341.011,64	-	341.011,64
	SEGER - Prev. Complementar	-	-	-	153.239,66	-	-	-	-	153.239,66	-	153.239,66
	SESA	596.149,91	164.514,03	-	-	-	27.477,34	120.722,34	-	908.863,62	1.411.431,96	2.320.295,58
	SESP	19.209,14	108.197,05	-	-	-	20.145,07	7.221,32	-	154.772,58	73.872,20	228.644,78
	SESPORT	20.621,55	45.290,17	-	-	-	9.237,87	3.573,19	251,40	78.974,18	(5.359,78)	73.614,40
	SETADES	59.335,08	129.451,98	-	-	-	27.722,15	12.929,69	-	229.438,90	49.200,07	278.638,97
	VICE GOVERNADORIA	-	15.659,41	-	-	-	3.499,67	-	-	19.159,08	3.918,79	23.077,87
	Sub-Total	49.654.743,91	3.016.572,40	17.882,85	195.482,80	7.416.493,58	2.257.951,11	9.138.647,04	649,64	71.698.423,33	40.126.537,59	111.824.960,92

Fonte: Relatórios GEPAR e Informações Órgãos/ Autarquias.

Nota:

(1) - Refere-se aos Pensionistas - Pensão Especial a cargo da SEGER.

DESPESAS COM PAGAMENTO DE SERVIDORES DO PODER EXECUTIVO ESTADUAL - ADM. INDIRETA - AUTARQUIAS
ATIVOS, APOSENTADOS E PENSIONISTAS
ABRIL 2006

Em: R\$ 1,00

	ÓRGÃOS	EFETIVOS	COMISSIONADOS ATIVOS	CELETISTAS		DT'S	ENCARGOS PATRONAIS			TOTAL ATIVOS	CONTRIB. COMPL. FUNPES	DESPESA TOTAL
		ATIVOS		ATIVOS	COMPL. APOS.	ATIVOS	INSS/FGTS	IPAUM	OUTROS REGIMES			
AUTARQUIAS	DERTES	1.235.261,83	67.625,22	16.358,23	1.486.113,24	-	18.775,40	267.617,02	-	3.091.750,94	(326.938,32)	2.764.812,62
	FAMES	59.023,20	47.571,62	-	9.795,24	49.262,23	22.247,81	13.819,32	-	201.719,42	7.931,46	209.650,88
	FAPES	-	24.645,39	-	-	-	5.249,45	-	-	29.894,84	-	29.894,84
	ESESP	-	45.074,18	-	-	-	5.896,92	1.620,22	-	52.591,32	(2.430,33)	50.160,99
	IASES	214.844,27	95.569,80	-	5.765,53	165.405,01	51.620,39	45.104,60	176,17	578.485,77	10.124,85	588.610,62
	IEMA	320.602,18	49.777,61	-	-	109.364,49	38.834,67	68.631,66	-	587.210,61	-	587.210,61
	IESP	10.433.607,04	173.601,18	16.171,49	109.853,57	3.958.951,01	974.689,14	2.296.682,60	-	17.963.556,03	(3.085.405,15)	14.878.150,88
	IJSN	337.285,86	39.173,40	33.362,58	37.254,04	-	18.759,19	72.321,22	-	538.156,29	(58.324,13)	479.832,16
	IDAF	577.854,43	10.817,20	10.964,87	5.109,53	218.416,48	49.890,50	122.902,70	-	995.955,71	(117.176,38)	878.779,33
	RTV-ES	312.787,82	68.517,94	40.034,20	15.432,21	-	24.397,09	66.298,13	-	527.467,39	(52.246,85)	475.220,54
	INCAPER	1.384.475,39	11.051,66	7.081,49	245.151,08	-	5.451,18	297.359,74	-	1.950.570,54	(131.280,88)	1.819.289,66
	ASPE	-	16.353,50	-	-	-	3.156,19	-	-	19.509,69	-	19.509,69
	DETRAN (1)	974.801,59	441.981,58	4.817,03	4.581,52	-	90.797,26	176.026,14	-	1.693.005,12	(180.251,41)	1.512.753,71
	DIO (1)	152.410,82	45.312,61	-	163.821,50	-	8.121,39	36.417,82	-	406.084,14	10.116,28	416.200,42
	IPAUM (1)	227.260,37	59.452,25	-	-	-	12.615,26	47.142,10	-	346.469,98	176.392,85	522.862,83
	JUCEES (1)	135.389,48	64.479,98	21.891,38	-	-	17.161,69	28.969,44	-	267.891,97	(42.042,79)	225.849,18
	IPEM (1)	14.885,52	27.612,77	-	-	-	5.824,55	3.274,72	-	51.597,56	(3.627,24)	47.970,32
	PRODEST	-	-	478.231,45	-	-	156.535,43	-	-	634.766,88	-	634.766,88
	SUPPIN (1)	4.375,00	30.443,33	635,25	2.840,89	-	6.549,01	962,50	-	45.805,98	(1.443,75)	44.362,23
	Sub-Total	16.384.864,80	1.319.061,22	629.547,97	2.085.718,35	4.501.399,22	1.516.572,52	3.545.149,93	176,17	29.982.490,18	(3.796.601,79)	26.185.888,39

TOTAL DA DIRETA	49.654.743,91	3.016.572,40	17.882,85	195.482,80	7.416.493,58	2.257.951,11	9.138.647,04	649,64	71.698.423,33	40.126.537,59	111.824.960,92
TOTAL DA INDIRETA	16.384.864,80	1.319.061,22	629.547,97	2.085.718,35	4.501.399,22	1.516.572,52	3.545.149,93	176,17	29.982.490,18	(3.796.601,79)	26.185.888,39
TOTAL GERAL	66.039.608,71	4.335.633,62	647.430,82	2.281.201,15	11.917.892,80	3.774.523,63	12.683.796,97	825,81	101.680.913,51	36.329.935,80	138.010.849,31

ESTAGIÁRIOS											536.125,18
--------------------	--	--	--	--	--	--	--	--	--	--	-------------------

Fonte: Relatórios GEPAR e Informações Órgãos/ Autarquias.

Nota:

(1) - Órgãos sem recursos do Tesouro para pagar pessoal.

DEMONSTRATIVO DA FOLHA DE PAGAMENTO DE APOSENTADORIAS E PENSÕES DO REGIME PRÓPRIO DE PREVIDÊNCIA SOCIAL - RPPS - PODER EXECUTIVO
ABRIL 2006

Em: R\$ 1,00

ADMINISTRAÇÃO DIRETA	ÓRGÃOS	APOSENTADOS	PENSÕES	IPAJM	FOLHA TOTAL
	AGE	42.101,01	-	2.097,85	44.198,86
	APE	17.148,56	-	75,97	17.224,53
	CASA CIVIL	136.177,65	4.258,80	13.099,58	153.536,03
	CASA MILITAR	31.177,10	-	2.344,37	33.521,47
	CBMES	358.121,89	8.301,85	20.150,76	386.574,50
	SECT	-	-	-	-
	DEFENSORIA PÚBLICA	263.040,39	16.794,60	29.217,76	309.052,75
	PGE	520.185,49	176.391,93	107.690,52	804.267,94
	POLÍCIA CIVIL	2.797.481,57	1.263.649,01	244.532,00	4.305.662,58
	POL. MILITAR	10.104.708,20	3.545.106,40	805.724,80	14.455.539,40
	POL. MILITAR -HPM	6.040,35	-	(155,63)	5.884,72
	SEAG	226.569,55	18.901,68	5.406,80	250.878,03
	SEAMA	-	-	-	-
	SECULT	32.074,42	9.688,08	266,72	42.029,22
	SECOM	8.096,00	-	-	8.096,00
	SEDETUR	-	-	-	-
	SEDIT	41.078,88	-	3.451,12	44.530,00
	SEDU	18.145.528,27	946.634,66	(10.410,99)	19.081.751,94
	SEFAZ	8.663.521,29	3.404.392,59	1.295.528,48	13.363.442,36
	SEG	32.714,32	-	2.502,76	35.217,08
	SEJUS	242.949,31	4.953,36	2.467,80	250.370,47
	SEP	-	-	-	-
	SEGER	517.207,42	439.422,12	54.496,49	1.011.126,03
	SESA	1.170.604,49	415.366,29	30.860,42	1.616.831,20
	SESP	60.812,66	25.342,23	3.354,09	89.508,98
	SESPORT	-	-	-	-
	SETADES	68.275,33	-	1.371,79	69.647,12
	VICE GOVERNADORIA	3.860,88	-	-	3.860,88
	Total	43.489.475,03	10.279.203,60	2.614.073,46	56.382.752,09

Fonte: Relatórios GEPAR e Informações Órgãos/ Autarquias.

Em: R\$ 1,00

AUTARQUIAS	ÓRGÃOS	APOSENTADOS	PENSÕES	IPAJM	FOLHA TOTAL
	DERTES	52.723,02	24.268,01	11.782,20	88.773,23
	FAMES	28.455,30	-	443,38	28.898,68
	FAPES	-	-	-	-
	ESESP	-	-	-	-
	IASES	69.301,86	7.822,08	998,10	78.122,04
	IEMA	-	-	-	-
	IESP	357.457,91	-	12.714,34	370.172,25
	IJSN	50.371,46	-	1.243,84	51.615,30
	IDAF	59.898,05	7.963,57	3.099,84	70.961,46
	RTV-ES	30.380,33	16.146,80	1.243,16	47.770,29
	INCAPER	223.612,29	14.768,88	12.576,78	250.957,95
	ASPE	-	-	-	-
	DETRAN (1)	77.211,04	7.334,38	4.051,60	88.597,02
	DIO (1)	52.422,05	14.516,82	6.399,87	73.338,74
	IPAJM (1)	205.117,27	51.112,39	25.934,20	282.163,86
	JUCEES (1)	-	1.390,51	-	1.390,51
	IPEM (1)	-	-	-	-
	PRODEST	-	-	-	-
	SUPPIN (1)	-	-	-	-
	Total	1.206.950,58	145.323,44	80.487,31	1.432.761,33

Fonte: Relatórios GEPAR e Informações Órgãos/ Autarquias.

Nota:

(1) - Órgãos sem recursos do Tesouro.

TOTAL FOLHA: APOSENTADOS EFETIVOS E PENSÕES

57.815.513,42

**DEMONSTRATIVO DA EVOLUÇÃO DE CARGOS EM
DESIGNAÇÃO TEMPORÁRIA**

ÓRGÃOS		MAI/05	JUN/05	JUL/05	AGO/05	SET/05	OUT/05	NOV/05	DEZ/05	JAN/06	FEV/06	MAR/06	ABR/06
S E D U	Adm	2.240	2.243	2.284	2.205	2.185	2.173	2.198	2.215	2.035	2.047	2.024	2.046
	Mag	11.963	11.065	11.798	10.582	10.846	11.451	11.220	11.626	1.136	1.252	5.628	9.703
SEJUS		36	35	36	39	39	41	38	37	36	29	41	98
SUB TOTAL		14.239	13.343	14.118	12.826	13.070	13.665	13.456	13.878	3.207	3.328	7.693	11.847
FAMES		46	46	46	47	47	47	47	47	-	45	53	54
IASSES (ICAES)		119	128	124	120	123	123	124	125	185	250	187	213
IEMA		86	167	97	103	102	103	101	181	110	108	111	108
IESP		2.789	2.718	2.720	2.702	2.753	2.724	2.732	2.705	2.775	2.788	2.909	2.882
IDAF		230	242	238	243	248	248	245	253	253	131	272	270
SUB TOTAL		3.270	3.301	3.225	3.215	3.273	3.245	3.249	3.311	3.323	3.322	3.532	3.527
TOTAL		17.509	16.644	17.343	16.041	16.343	16.910	16.705	17.189	6.530	6.650	11.225	15.374

Fonte: Relatórios GEPAR e Autarquias.

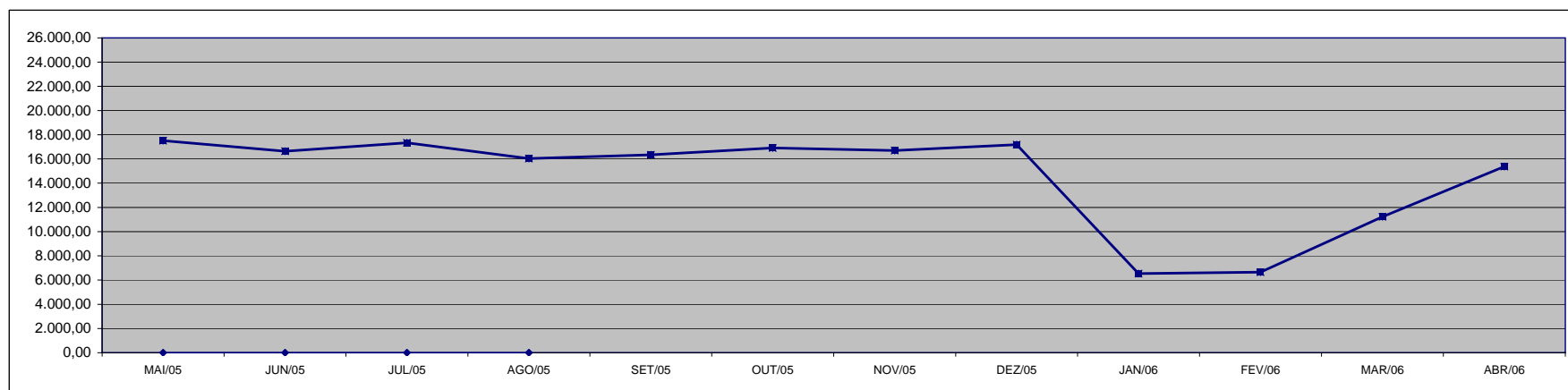

DEMONSTRATIVO DA EVOLUÇÃO DO VALOR DA FOLHA DE PAGAMENTO DOS SERVIDORES EM DESIGNAÇÃO TEMPORÁRIA

Em R\$ 1.000,00

ÓRGÃOS		MAI/05	JUN/05	JUL/05	AGO/05	SET/05	OUT/05	NOV/05	DEZ/05	JAN/06	FEV/06	MAR/06	ABR/06
S E D U	(1) Adm	908,36	897,88	935,65	972,69	888,31	896,14	883,83	2.886,78	806,33	830,35	848,26	1.234,02
	Mag	7.154,73	4.949,16	5.740,56	8.926,88	9.378,77	10.394,97	5.321,67	47.908,61	1.318,48	932,06	7.543,48	7.779,88
SEJUS		23,71	23,53	26,99	28,91	30,50	28,53	28,22	68,09	25,33	24,27	43,50	113,22
SUB TOTAL		8.086,80	5.870,57	6.703,19	9.928,48	10.297,58	11.319,65	6.233,72	50.863,48	2.150,14	1.786,67	8.435,25	9.127,11
FAMES		50,86	54,14	53,78	53,32	53,49	53,45	53,49	165,22	-	40,64	61,58	60,96
IASES (ICAES)		78,66	91,52	83,87	94,53	92,98	97,08	94,90	230,05	121,49	202,59	132,20	198,58
IEMA		119,09	169,28	124,61	132,75	127,67	128,82	128,89	254,38	129,14	132,22	136,84	136,66
IESP (2)		6.966,89	4.979,28	4.442,16	4.214,12	6.089,35	4.347,71	9.485,63	5.995,24	4.410,11	4.411,56	4.854,20	4.869,08
IDAF		223,84	247,92	205,54	206,69	225,65	228,82	228,83	564,88	172,27	256,67	252,23	262,69
SUB TOTAL		7.439,34	5.542,13	4.909,96	4.701,41	6.589,15	4.855,88	9.991,75	7.209,76	4.833,00	5.043,68	5.437,05	5.527,97
TOTAL		15.526,14	11.412,70	11.613,15	14.629,89	16.886,74	16.175,53	16.225,47	58.073,25	6.983,14	6.830,36	13.872,30	14.655,08

Fonte: Relatórios GEPAR e Autarquias.

Notas: (1) - O acréscimo na folha de dez/05 da SEDU deve-se a concessão do abono e a indenização de férias e 13º dos DTs que encerram contrato em dezembro.

(2) - Os acréscimos na folha do IESP, no mês de set. e dez/05 deve-se ao pagamento de abono e o do mês de nov/05 deve-se ao pagamento de 13º e indenização de férias aos DTs que encerram seus contratos nesse mês.

Observação: Nestes valores de folha de pagamento estão incluídos encargos sociais patronais.

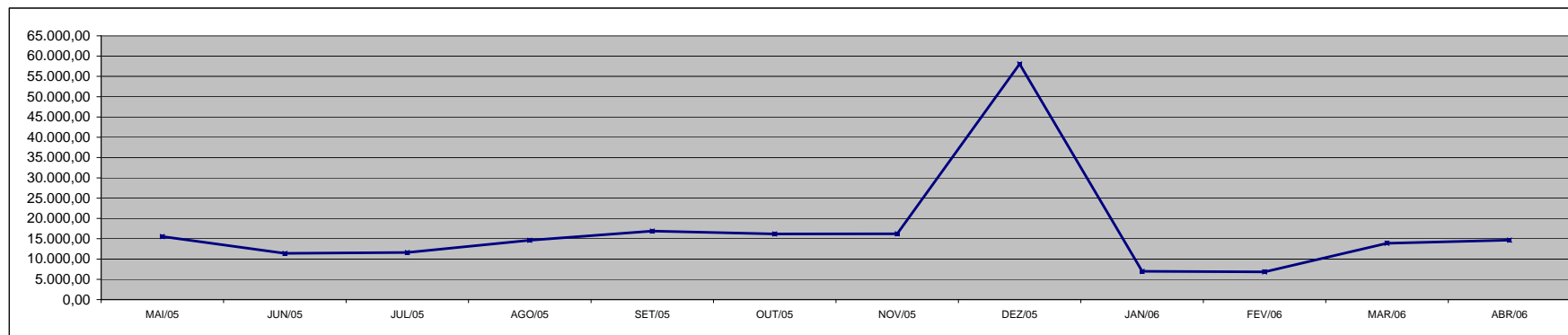

Fonte: Relatórios GEPAR e Autarquias.

**DEMONSTRATIVO DOS GASTOS COM ESCALA ESPECIAL
POLÍCIAS CIVIL, MILITAR E CORPO DE BOMBEIROS**

Em R\$ 1,00

Órgãos	mai/05		jun/05		jul/05		ago/05		set/05		out/05	
	Nº Serv.	Valor R\$	Nº Serv.	Valor R\$	Nº Serv.	Valor R\$	Nº Serv.	Valor R\$	Nº Serv.	Valor R\$	Nº Serv.	Valor R\$
Corpo de Bombeiro	627	318.919,08	628	342.845,98	632	318.119,94	630	305.382,32	629	306.873,26	629	299.875,15
Polícia Civil	1.596	1.678.555,93	1.599	1.666.806,98	1.596	1.675.599,05	1.610	1.682.628,80	1.613	1.686.209,85	1.605	1.680.560,86
Polícia Militar	6.724	3.127.684,69	6.936	3.071.381,57	6.898	3.081.569,14	6.873	3.054.769,51	6.875	3.067.642,39	6.859	3.054.775,59
Total	8.947	5.125.159,70	9.163	5.081.034,53	9.126	5.075.288,13	9.113	5.042.780,63	9.117	5.060.725,50	9.093	5.035.211,60

Em R\$ 1,00

Órgãos	nov/05		dez/05		jan/06		fev/06		mar/06		abr/06	
	Nº Serv.	Valor R\$	Nº Serv.	Valor R\$	Nº Serv.	Valor R\$	Nº Serv.	Valor R\$	Nº Serv.	Valor R\$	Nº Serv.	Valor R\$
Corpo de Bombeiro	629	299.875,08	634	335.143,40	632	322.883,19	630	312.628,86	624	302.053,39	624	314.367,34
Polícia Civil	1.605	1.681.773,41	1.596	1.666.214,95	1.599	1.670.302,95	1.590	1.658.409,01	1.612	1.673.885,53	1.608	1.712.380,23
Polícia Militar	6.853	3.043.692,60	6.827	3.042.385,49	6.835	3.265.394,43	6.813	3.046.004,13	6.809	3.132.414,57	6.875	3.074.917,19
Total	9.087	5.025.341,09	9.057	5.043.743,84	9.066	5.258.580,57	9.033	5.017.042,00	9.045	5.108.353,49	9.107	5.101.664,76

Fonte: Relatórios GEPAR.

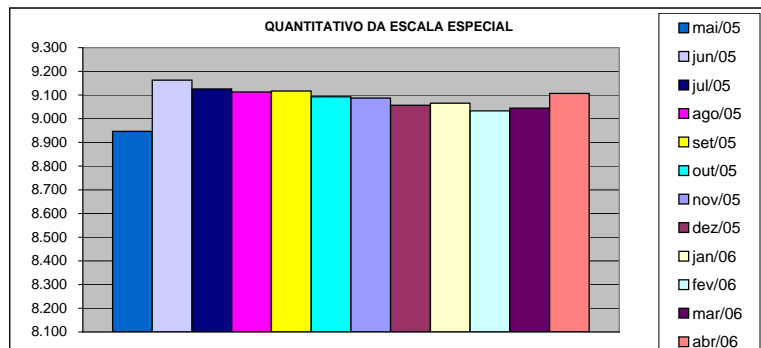

DEMONSTRATIVO DO CUSTO DO AUXÍLIO ALIMENTAÇÃO PAGO EM FOLHA

Em R\$ 1,00

Especificação	mai/05		jun/05		jul/05		ago/05		set/05		out/05	
	Nº Serv.	Valor	Nº Serv.	Valor	Nº Serv.	Valor	Nº Serv.	Valor	Nº Serv.	Valor	Nº Serv.	Valor
Adm. Direta	28.478	3.307.839,18	26.970	2.969.276,34	27.622	2.994.127,61	26.971	2.907.186,45	26.568	2.900.765,60	27.600	2.991.063,62
Civil	24.509	2.765.508,08	22.900	2.355.720,79	23.783	2.462.058,34	22.990	2.368.938,85	22.619	2.367.333,80	23.740	2.468.229,22
Militar	3.969	542.331,10	4.070	613.555,55	3.839	532.069,27	3.981	538.247,60	3.949	533.431,80	3.860	522.834,40
Adm. Indireta	7.319	1.041.729,45	7.697	1.088.500,24	7.323	1.042.595,83	7.667	1.089.656,84	7.660	1.090.902,02	7.675	1.088.359,74
Total Geral	35.797	4.349.568,63	34.667	4.057.776,58	34.945	4.036.723,44	34.638	3.996.843,29	34.228	3.991.667,62	35.275	4.079.423,36

Em R\$ 1,00

Especificação	nov/05		dez/05		jan/06		fev/06		mar/06 (1)		abr/06	
	Nº Serv.	Valor	Nº Serv.	Valor	Nº Serv.	Valor	Nº Serv.	Valor	Nº Serv.	Valor	Nº Serv.	Valor
Adm. Direta	27.534	2.938.892,15	27.872	2.947.109,76	10.568	1.306.957,16	16.633	1.902.294,80	27.548	4.017.735,34	29.135	3.489.570,22
Civil	23.508	2.393.584,75	23.716	2.385.090,43	6.554	761.793,49	12.462	1.311.686,75	21.973	2.889.638,68	23.277	2.637.596,50
Militar	4.026	545.307,40	4.156	562.019,33	4.014	545.163,67	4.171	590.608,05	5.575	1.128.096,66	5.858	851.973,72
Adm. Indireta	7.682	1.087.294,71	7.304	1.034.185,60	6.310	886.861,82	7.213	1.014.551,57	8.110	1.275.145,32	8.073	1.625.485,05
Total Geral	35.216	4.026.186,86	35.176	3.981.295,36	16.878	2.193.818,98	23.846	2.916.846,37	35.658	5.292.880,66	37.208	5.115.055,27

Fonte: Relatórios GEPAR e Autarquias (inclui pagamentos retroativos).

Nota: (1) - Neste mês aplicou-se a Lei nº 8.272/06, que altera as faixas remuneratórias para concessão de Auxílio Alimentação e pagou-se também valores retroativos a fev./06.

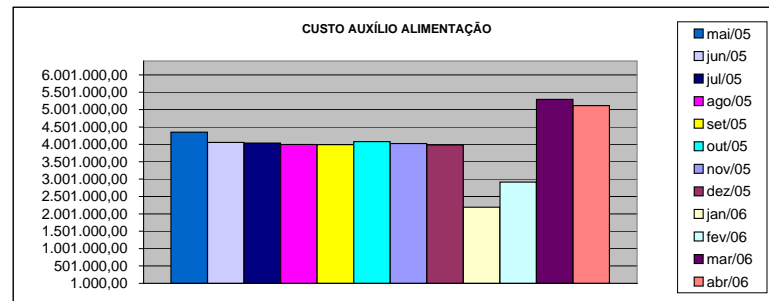
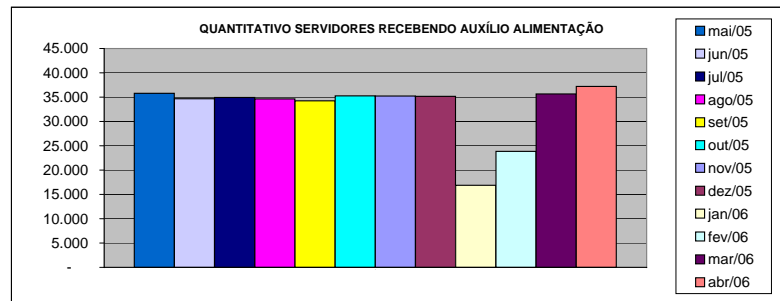

DEMONSTRATIVO DO QUANTITATIVO E DOS GASTOS COM ESTAGIÁRIOS - ADM. DIRETA

Em R\$ 1,00

Órgãos	mai/05		jun/05		jul/05		ago/05		set/05		out/05	
	Quant.	Valor	Quant.	Valor	Quant.	Valor	Quant.	Valor	Quant.	Valor	Quant.	Valor
AGE	8	1.920,00	7	1.680,00	7	1.488,00	9	2.504,00	9	2.160,00	9	2.160,00
Casa Civil	7	1.680,00	10	2.416,00	8	1.920,00	7	1.680,00	8	1.920,00	8	1.920,00
Casa Militar	6	1.440,00	6	1.440,00	6	1.440,00	6	1.440,00	10	2.400,00	10	2.400,00
PGE	38	9.120,00	36	8.640,00	39	9.456,00	38	9.120,00	40	9.600,00	39	9.360,00
SEAG	10	2.531,73	10	2.408,00	10	2.600,00	11	2.408,00	10	2.400,00	10	2.440,00
SEAMA	15	3.600,00	15	3.560,00	13	3.120,00	15	3.968,00	15	3.600,00	15	3.600,00
SECES	17	4.080,00	17	4.144,00	17	4.200,00	24	5.816,00	23	5.520,00	27	6.616,00
SEARP	30	7.024,00	29	6.816,00	28	6.384,00	31	8.112,00	32	7.472,00	31	7.240,00
SECOM	10	2.684,27	10	2.208,00	7	1.872,00	9	2.352,00	10	2.472,00	10	2.400,00
SEDU	35	8.232,00	39	10.208,00	354	158.728,00	355	87.552,00	350	85.672,00	361	89.888,00
SEFA	94	22.536,00	94	22.176,00	101	24.768,00	100	23.808,00	99	23.800,00	100	24.104,00
SEG	15	3.619,73	15	3.376,00	15	3.744,00	14	3.360,00	14	3.360,00	14	3.440,00
SEJUS	40	9.744,00	46	11.720,00	45	10.944,00	48	11.800,00	48	11.496,00	47	11.376,00
SEP	17	4.080,00	18	4.024,00	17	4.072,00	19	4.552,00	19	4.560,00	19	4.448,00
SETAS	34	8.043,73	33	8.080,00	37	8.960,00	39	9.232,00	39	9.328,00	39	9.456,00
SEDETUR	5	1.200,00	11	2.552,00	11	2.640,00	12	3.288,00	15	3.976,00	14	3.752,00
SEDIT	3	720,00	5	1.469,87	4	960,00	6	1.560,00	6	1.440,00	6	1.440,00
SEPLAN/COECT	3	609,60	4	1.256,00	4	960,00	4	960,00	4	960,00	4	960,00
SESA	5	1.200,00	6	1.248,00	8	1.696,00	43	13.184,00	49	11.776,00	69	15.808,00
SESP	12	3.150,40	13	3.120,00	14	3.360,00	14	3.360,00	14	3.360,00	16	3.824,00
SESPORT	-	-	-	-	-	-	-	-	-	-	-	-
APE	5	1.200,00	5	1.200,00	10	2.256,00	11	2.832,00	11	2.640,00	11	2.792,00
Defensoria Pública	31	7.530,13	34	8.576,00	35	8.864,00	34	8.160,00	33	7.880,00	35	8.432,00
Polícia Civil	39	9.360,00	45	10.368,00	43	10.464,00	43	10.320,00	43	10.320,00	42	10.080,00
Polícia Militar	17	7.650,00	17	7.650,00	17	7.650,00	17	7.650,00	17	7.650,00	17	7.650,00
Polícia Militar - Residentes	150	36.000,00	150	36.000,00	150	36.000,00	150	35.984,00	150	36.000,00	150	35.760,00
CBMES	10	2.649,60	24	5.200,00	36	9.416,00	39	9.368,00	38	9.120,00	38	9.208,00
TOTAL DA DIRETA	656	161.605,19	699	171.535,87	1.036	327.962,00	1.098	274.370,00	1.106	270.882,00	1.141	280.554,00

Em R\$ 1,00

Órgãos	nov/05		dez/05		jan/06		fev/06		mar/06		abr/06	
	Quant.	Valor	Quant.	Valor	Quant.	Valor	Quant.	Valor	Quant.	Valor	Quant.	Valor
AGE	9	2.160,00	9	2.160,00	11	2.592,00	11	2.504,00	14	3.504,00	12	3.360,00
Casa Civil	8	1.920,00	8	1.920,00	7	1.680,00	9	2.160,00	7	1.680,00	10	2.800,00
Casa Militar	10	2.400,00	10	2.400,00	5	1.200,00	10	3.168,00	10	2.400,00	10	2.800,00
PGE	34	8.160,00	34	8.160,00	37	8.672,00	36	8.640,00	37	8.696,00	37	10.303,99
SEAG	10	2.400,00	10	2.400,00	9	2.160,00	10	2.744,00	10	2.400,00	10	2.800,00
SEAMA	15	3.600,00	15	3.392,00	12	2.880,00	15	4.128,00	14	3.272,00	14	3.941,33
SEC/SECULT	28	6.840,00	28	6.800,00	25	6.000,00	26	6.048,00	28	6.688,00	27	7.503,99
SEPLOG/SEGER	33	7.656,00	30	7.200,00	26	5.920,00	33	8.608,00	33	7.760,00	34	9.174,66
SECOM	10	2.400,00	8	1.920,00	8	2.160,00	10	2.616,00	10	2.400,00	10	2.706,67
SEDU	363	89.800,00	359	87.712,00	342	85.736,00	357	89.728,00	437	117.448,00	430	122.358,66
SEFAZ	99	23.376,00	100	24.256,00	85	20.696,00	97	25.616,00	97	23.480,00	98	26.241,33
SEG	14	3.360,00	15	3.680,00	18	4.416,00	17	4.264,00	18	4.408,00	18	5.232,00
SEJUS	48	11.976,00	44	10.560,00	35	8.160,00	34	8.144,00	51	13.464,00	48	13.480,00
SEP	18	4.240,00	18	4.560,00	18	4.296,00	18	4.448,00	20	4.992,00	19	5.320,00
SETAS/SETADES	40	9.840,00	37	8.864,00	21	5.040,00	21	5.104,00	41	10.872,00	43	11.393,33
SEDETUR	15	3.912,00	14	3.360,00	14	3.528,00	17	4.232,00	19	4.800,00	19	5.320,00
SEDIT	6	1.440,00	6	1.440,00	3	720,00	4	1.072,00	5	1.200,00	5	1.400,00
COECT/SECT	4	960,00	4	960,00	4	960,00	4	960,00	4	960,00	4	1.120,00
SESA	83	19.544,00	82	19.680,00	72	17.280,00	77	19.384,00	78	18.112,00	80	22.046,67
SESP	16	3.608,00	15	3.600,00	10	2.400,00	10	2.400,00	31	7.192,00	40	10.882,66
SESPORT	-	-	-	-	-	-	-	-	11	2.776,00	12	3.432,00
APE	10	2.400,00	10	2.400,00	15	3.544,00	13	3.120,00	15	3.736,00	13	3.640,00
Defensoria Pública	32	7.680,00	31	7.408,00	15	3.400,00	35	12.680,00	38	8.608,00	33	9.240,00
Polícia Civil	41	9.840,00	39	9.360,00	68	16.320,00	74	17.584,00	75	18.024,00	75	20.981,33
Polícia Militar	15	6.750,00	17	7.650,00	17	7.650,00	17	7.650,00	17	7.650,00	17	8.925,00
Polícia Militar - Residentes	150	36.000,00	150	36.000,00	150	36.000,00	150	35.992,00	150	36.000,00	150	41.869,31
CBMES	38	9.120,00	38	9.120,00	39	9.888,00	41	9.968,00	41	9.368,00	40	11.460,00
TOTAL DA DIRETA	1.149	281.382,00	1.131	276.962,00	1.066	263.298,00	1.153	295.874,00	1.311	331.890,00	1.308	369.732,93

Fonte: Relatórios GEPAR.

DEMONSTRATIVO DO QUANTITATIVO E DOS GASTOS COM ESTAGIÁRIOS - AUTARQUIAS

Em R\$ 1,00

Órgãos	mai/05		jun/05		jul/05		ago/05		set/05		out/05	
	Quant.	Valor	Quant.	Valor	Quant.	Valor	Quant.	Valor	Quant.	Valor	Quant.	Valor
ASPE	-	-	-	-	-	-	-	-	-	-	-	-
DERTES	9	2.080,00	11	2.904,00	23	6.208,00	23	5.680,00	24	5.928,00	24	5.760,00
DETRAN	43	11.016,00	39	9.916,00	45	12.112,00	42	10.008,00	42	9.657,20	46	10.944,00
DIO	3	720,00	3	720,00	3	720,00	3	720,00	3	720,00	3	720,00
EMES	4	960,00	5	1.200,00	7	1.536,00	7	1.680,00	10	2.200,00	9	2.040,00
ESESP	7	1.456,00	8	2.112,00	6	1.336,00	8	1.864,00	8	1.744,00	8	1.680,00
ICAES	13	3.216,94	13	3.120,00	14	3.360,00	16	3.904,00	16	3.840,00	16	3.840,00
IDAF	9	2.208,00	10	2.360,00	10	2.400,00	9	1.928,00	8	1.920,00	8	1.920,00
IEMA	31	7.849,05	30	7.104,00	27	6.376,00	27	6.688,00	32	7.344,40	35	8.272,00
IESP	38	9.120,00	41	9.640,00	40	9.336,00	40	9.480,00	40	9.600,00	40	9.600,00
IESP - Residentes	43	76.789,47	43	76.772,07	43	76.789,47	43	76.798,47	43	99.283,14	43	76.792,82
INCAPER	9	2.160,00	9	2.160,00	8	1.656,00	9	2.160,00	8	1.920,00	9	2.048,00
IPAJM	13	2.792,00	16	3.696,00	18	4.336,00	17	3.840,00	18	4.352,00	18	4.288,00
IPES/IJSN	7	1.680,00	7	1.680,00	7	1.680,00	7	1.680,00	6	1.440,00	8	1.896,00
IPEM	-	-	-	-	-	-	-	-	-	-	-	-
ITI	25	5.404,06	25	5.404,06	24	5.124,06	22	4.451,96	26	5.562,43	21	4.480,00
JUCEES	39	8.784,00	-	-	44	9.112,00	43	9.783,84	45	10.384,32	41	9.840,00
RTV-ES	19	4.501,30	20	4.848,00	27	6.208,00	31	7.176,00	29	7.032,00	30	6.728,00
SUPPIN	4	960,00	4	960,00	4	960,00	4	960,00	3	720,00	4	1.032,00
TOTAL DA INDIRETA	316	141.696,82	284	134.596,13	350	149.249,53	351	148.802,27	361	173.647,49	363	151.880,82

Em R\$ 1,00

Órgãos	nov/05		dez/05		jan/06		fev/06		mar/06		abr/06	
	Quant.	Valor	Quant.	Valor	Quant.	Valor	Quant.	Valor	Quant.	Valor	Quant.	Valor
ASPE	-	-	-	-	-	-	-	-	-	-	1	352,00
DERTES	25	5.928,00	23	5.520,00	16	3.840,00	18	4.285,00	24	5.464,40	25	7.374,00
DETRAN	43	10.048,00	43	9.728,00	41	9.992,00	40	9.408,00	38	8.808,00	41	11.426,66
DIO	3	720,00	3	720,00	1	240,00	1	240,00	1	240,00	3	853,00
FAMES	9	2.112,00	8	1.920,00	4	840,00	7	1.744,00	8	1.984,00	9	2.684,00
ESESP	8	2.136,00	8	1.920,00	7	1.680,00	7	1.680,00	7	1.536,00	6	1.651,99
ICAES/IASES	16	3.840,00	16	3.840,00	18	4.056,00	18	4.320,00	17	3.928,00	16	4.720,00
IDAF	8	1.920,00	10	2.560,00	4	960,00	7	1.648,00	7	1.768,00	10	2.826,66
IEMA	31	7.344,00	29	7.320,00	33	7.320,00	32	7.752,00	34	8.144,00	31	8.813,33
IESP	42	9.600,00	40	9.600,00	37	8.880,00	39	9.160,00	41	9.432,00	40	11.200,00
IESP - Residentes	42	73.063,29	42	94.738,25	42	72.918,20	43	83.349,91	43	76.924,51	43	76.309,74
INCAPER	9	2.248,00	11	2.272,00	10	2.400,00	10	2.400,00	10	2.400,00	9	2.324,00
IPAJM	18	4.320,00	18	4.168,00	18	3.712,00	17	3.904,00	21	4.720,00	22	6.043,93
IPES/IJSN	9	2.160,00	9	2.160,00	9	2.160,00	9	2.160,00	9	2.160,00	8	1.987,99
IPEM	-	-	-	-	9	3.510,00	9	3.224,00	10	3.731,00	-	-
PRODEST	25	5.600,00	23	5.180,00	23	5.366,60	22	5.040,00	22	5.040,00	22	4.997,86
JUCEES	36	9.048,96	43	8.502,72	41	9.930,23	46	11.111,42	55	12.181,40	49	13.344,43
RTV-ES	29	6.592,00	32	6.800,00	28	6.688,00	29	6.936,00	30	7.288,00	30	8.400,00
SUPPIN	4	960,00	4	960,00	2	480,00	3	789,67	3	720,00	4	1.082,66
TOTAL DA INDIRETA	357	147.640,25	362	167.908,97	343	144.973,03	357	159.152,00	380	156.469,31	369	166.392,25

Fonte: Relatórios das Autarquias.

	mai/05		jun/05		jul/05		ago/05		set/05		out/05	
TOTAL GERAL	972	303.302,01	983	306.132,00	1.386	477.211,53	1.449	423.172,27	1.467	444.529,49	1.504	432.434,82
	nov/05		dez/05		jan/06		fev/06		mar/06		abr/06	
TOTAL GERAL	1.506	429.022,25	1.493	444.870,97	1.409	408.271,03	1.510	455.026,00	1.691	488.359,31	1.677	536.125,18

**DEMONSTRATIVO DO QUANTITATIVO E DA EVOLUÇÃO DOS GASTOS COM PESSOAL DO PODER EXECUTIVO
NAS ÁREAS DE EDUCAÇÃO, SAÚDE, SEGURANÇA PÚBLICA E OUTROS
ANO: 2006**

Demonstrativo do Número de Servidores

ESPECIFICAÇÃO	DADOS MÊS ABR/06	%	MÉDIA MENSAL MAI./05 A ABR./06	%
1 - ATIVOS/COMPL. APOSENTADORIA	51.806	68,64	50.476	68,20
EDUCAÇÃO (1)	23.748	45,84	22.838	45,25
SAÚDE (2)	10.984	21,20	10.902	21,60
SEGURANÇA (3)	10.453	20,18	10.221	20,25
OUTROS ATIV. TÉCNICAS (4)	3.747	7,23	3.692	7,31
OUTROS PLANEJ./APOIO ADM. (5)	2.874	5,55	2.822	5,59
2 - INATIVOS/RPPS	23.671	31,36	23.533	31,80
TOTAL	75.477	100,00	74.008	100,00

Fonte: Relatórios GEPAR.

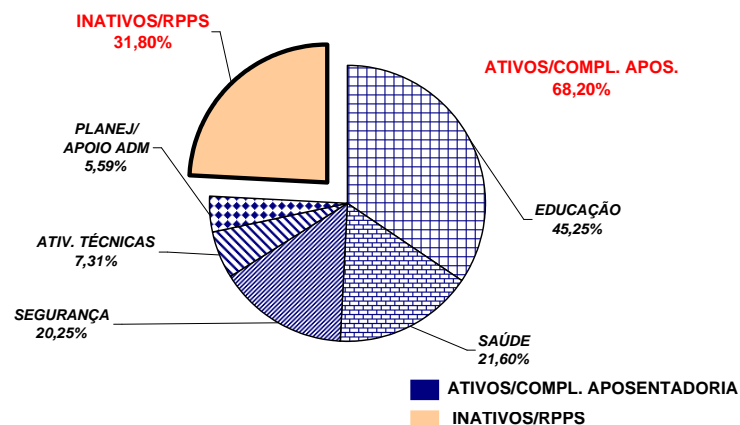

Demonstrativo dos Gastos

ESPECIFICAÇÃO	DADOS MÊS ABR/06	%	MÉDIA MENSAL MAI./05 A ABR./06	%
1 - ATIVOS/COMPL. APOSENTADORIA	101.680,91	63,75	102.988,28	64,89
EDUCAÇÃO (1)	26.819,34	26,38	31.047,65	30,15
SAÚDE (2)	20.826,07	20,48	20.666,79	20,07
SEGURANÇA (3)	31.267,77	30,75	30.059,81	29,19
OUTROS ATIV. TÉCNICAS (4)	9.496,66	9,34	9.220,67	8,95
OUTROS PLANEJ./APOIO ADM. (5)	13.271,07	13,05	11.993,35	11,65
2 - INATIVOS/RPPS	57.815,51	36,25	55.727,36	35,11
TOTAL	159.496,43	100,00	158.715,63	100,00

Fonte: Relatórios GEPAR.

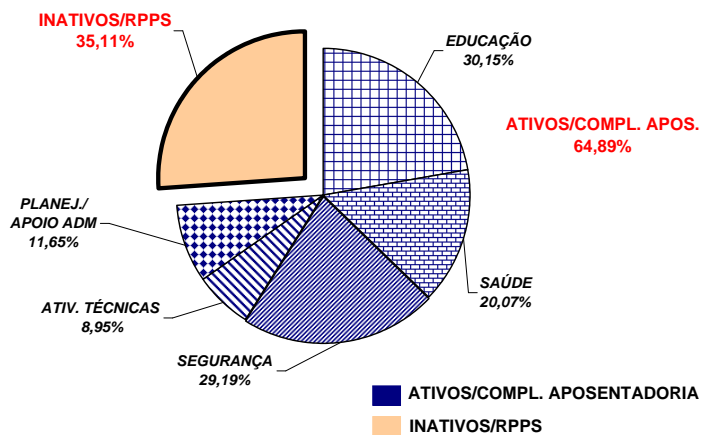

Notas:

(1) - Inclui SEDU CLT/Estatutário/DTA e DTM.

(2) - Inclui IESP - Efetivos, Comissionados e Contratados Temporários; SESA e HPM (servidores civis)

(3) - Inclui PM/PC - Administrativos e Policiais; CBMES; SESP; SEJUS e IASES

(4) - Inclui SEAG; SEAMA; SECULT; SETADES; SEDETUR; SEDIT; SESPORT; DERTES; FAMES; ESESP; IEMA; IDAF; INCAPER e DETRAN.

(5) - Inclui AGE; APE; ASPE; SEG; Casa Civil; Vice Governadoria; Casa Militar; SECT; Defensoria Pública; PGE; SEP; SEGER; Previdência Complementar; Pensões Especiais; SECOM; SEFAZ; FAPES; IJSN; RTV-ES; DIO; IPAJM; ITI; IPEM; JUCEES e SUPPIN

**REMUNERAÇÃO MÉDIA DOS SERVIDORES DA ADMINISTRAÇÃO DIRETA
DO PODER EXECUTIVO - ABRIL/2006 (1)**

CATEGORIA	MÉDIA ATIVOS	MÉDIA INATIVOS
AUDITORES	5.067,25	5.172,71
CONSULTORES	8.025,46	9.212,76
DEFENSORES PÚBLICOS	5.793,91	5.685,86
AUDITOR FISCAL DA RECEITA ESTADUAL	8.949,14	8.409,41
AUXILIAR FAZENDÁRIO	2.178,88	-
MAGISTÉRIO (2)	1.135,81	1.334,43
QUADRO PERMANENTE	946,44	1.049,60
QUADRO COMISSIONADO (3)	1.224,38	1.239,94
PENSIONISTAS - PENSÕES ESPECIAIS	-	1.125,97
PROCURADORES	10.903,40	12.058,72

Notas:

(1) - Na remuneração estão incluídos valores de Gratificações do Cargo; Gratificações de Funções; Escala Especial e Vantagens Pessoais. Não estão incluídos: 13º, abono férias, diferenças retroativas, auxílio alimentação, salário família, auxílio transporte e valores acima do teto constitucional.

(2) - No cálculo da média não está incluído o valor do abono.

(3) - No quadro comissionado estão incluídos subsídios do Governador, Vice-Governador, Secretários de Estado e equivalentes.

REMUNERAÇÃO MÉDIA DOS POLICIAIS CIVIS E MILITARES DO ES
ABRIL 2006

CARGOS/GRADUAÇÃO/POSTO	MÉDIA ATIVOS	MÉDIA INATIVOS
POLÍCIA CIVIL	4.598,01	4.243,86
Delegado de Polícia Especial	10.170,33	9.406,75
3ª	8.754,34	7.444,44
2ª	7.377,64	6.246,00
1ª/Substituto	6.644,89	5.798,76
Médico Legista, Perito Bioquímico Toxicologista, Perito Criminal, Perito Criminal Especial, Assistente Social, Psicólogo	4.677,47	4.031,96
Escrivão de Polícia Investigador de Polícia	4.466,04	3.901,73
Perito Papiloscópico Perito Telecomunicação	4.123,48	4.166,39
Fotógrafo Criminalístico Aux. Perícia Med. Legal	3.556,06	2.713,69
Agente Polícia Civil	3.609,69	2.635,77
POLÍCIA MILITAR	1.998,30	3.399,66
Coronel	8.831,74	10.347,36
Tenente Coronel	7.000,52	6.404,49
Major	6.164,29	5.448,29
Capitão	5.199,27	6.373,84
1º Tenente	4.824,58	4.608,16
2º Tenente	4.526,90	4.556,21
Asp. A Oficial	4.063,11	-
Aluno Oficial	-	-
Subtenente	4.224,90	3.864,73
1º Sargento	3.780,38	3.425,02
2º Sargento	3.243,50	3.057,13
3º Sargento	2.834,10	2.613,37
Cabo	1.920,49	1.898,04
Soldado Classe "C"	1.272,07	1.104,38
Soldado Classe "B"	1.207,22	(1) 609,81
Soldado Classe "A"	901,41	862,36
Aluno Soldado	443,14	-
CORPO DE BOMBEIRO MILITAR	2.281,67	4.041,67
Coronel	9.322,09	10.615,19
Tenente Coronel	7.565,72	-
Major	6.516,88	-
Capitão	5.608,09	6.189,36
1º Tenente	5.089,86	(2) 5.312,90
2º Tenente	4.934,59	-
Asp. A Oficial	3.995,31	-
Aluno Oficial	3.336,50	-
Subtenente	4.397,06	3.782,07
1º Sargento	3.881,90	3.538,66
2º Sargento	3.405,52	3.118,31
3º Sargento	3.036,85	2.978,76
Cabo	1.916,24	2.582,74
Soldado Classe "C"	-	(2) 2.300,07
Soldado Classe "B"	1.152,90	(2) 2.439,95
Soldado Classe "A"	916,58	-

Notas:

(1) - Há casos de reformados com proventos proporcionais refletindo na média, reduzindo-a .

(2) - Há apenas um caso de aposentado.

**DEMONSTRATIVO DA CONTRIBUIÇÃO PATRONAL E DOS SERVIDORES, DO
PODER EXECUTIVO, PARA O REGIME PRÓPRIO DE PREVIDÊNCIA SOCIAL - RPPS**

Em R\$ 1.000,00

ESPECIFICAÇÃO	MESES						
	MAR/05	ABRIL/05	MAIO/05	JUNHO/05	JULHO/05	AGOSTO/05	SETEMBRO/05 (1)
Contribuição Servidores	6.263.119,70	7.166.768,33	6.314.276,79	6.490.238,23	6.693.852,54	6.723.502,28	3.900.237,07
FF/Fundo Financeiro	6.224.601,22	7.087.853,49	6.206.926,79	6.383.561,53	6.590.093,89	6.604.536,47	3.782.685,96
FP/Fundo Previdenciário	38.518,48	78.914,84	107.350,00	106.676,70	103.758,65	118.965,81	117.551,11
Contribuição Patronal	12.285.169,25	14.184.302,17	12.538.358,88	12.877.741,44	13.347.666,21	13.302.579,86	13.155.261,78
FF/Fundo Financeiro	12.202.482,20	14.029.472,54	12.326.051,81	12.668.209,70	13.137.336,93	13.065.931,71	12.921.645,40
FP/Fundo Previdenciário	82.687,05	154.829,63	212.307,07	209.531,74	210.329,28	236.648,15	233.616,38
Total	18.548.288,95	21.351.070,50	18.852.635,67	19.367.979,67	20.041.518,75	20.026.082,14	17.055.498,85

ESPECIFICAÇÃO	MESES						
	OUTUBRO/05	NOVEMBRO/05	DEZEMBRO/05 (2)	JANEIRO/06	FEVEREIRO/06	MARÇO/06	ABRIL/06
Contribuição Servidores	6.635.714,49	6.622.197,96	6.049.409,14	6.676.280,28	6.929.609,16	7.007.667,02	7.753.586,80
FF/Fundo Financeiro	6.480.761,34	6.466.771,50	5.813.558,71	6.495.720,19	6.728.299,00	6.786.528,79	7.479.481,11
FP/Fundo Previdenciário	154.953,15	155.426,46	235.850,43	180.560,09	201.310,16	221.138,23	274.105,69
Contribuição Patronal	13.258.496,01	13.213.584,02	8.437.640,26	13.365.358,93	13.584.044,34	13.302.647,85	15.378.357,74
FF/Fundo Financeiro	12.950.492,00	12.903.733,53	7.943.944,24	13.002.599,32	13.183.210,40	12.852.519,07	14.832.382,80
FP/Fundo Previdenciário	308.004,01	309.850,49	493.696,02	362.759,61	400.833,94	450.128,78	545.974,94
Total	19.894.210,50	19.835.781,98	14.487.049,40	20.041.639,21	20.513.653,50	20.310.314,87	23.131.944,54

Fonte: Relatórios ITI - PRO2722R e das Autarquias.

Notas:

(1) - Neste mês, houve devolução do desconto de IPAJM, do período de janeiro a julho/2004, dos servidores inativos, o qual passou a ser efetuado conforme § 18, Art. 40 da Constituição Federal alterado pela E.C. nº 41/2003.

(2) - Neste mês, os servidores aposentados por invalidez - doença grave (mesmos motivos para isenção do IR) passaram a descontar IPAJM apenas da parcela que excede a 2 vezes o teto do RGPS. Em consequência foram devolvidos os valores descontados desde 01/2004 e compensadas as respectivas contribuições patronais.